木曽岬町商工会館

要　　覧

■配 置 図■

1F

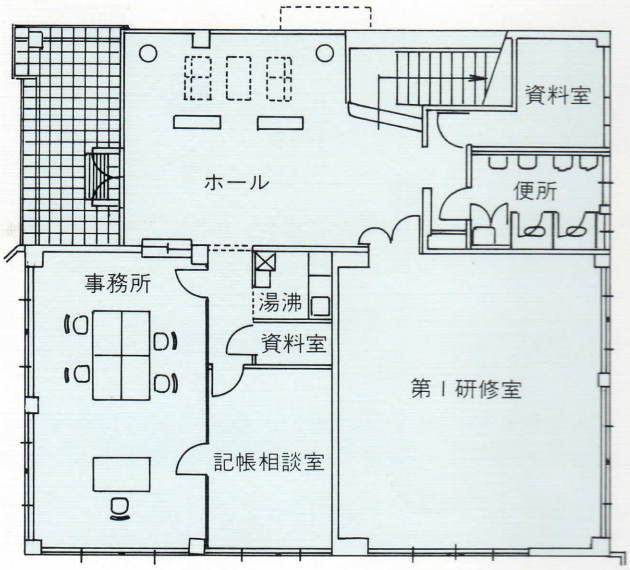
資料室
ホール
便所
事務所
湯沸
資料室
第１研修室
記帳相談室

2F

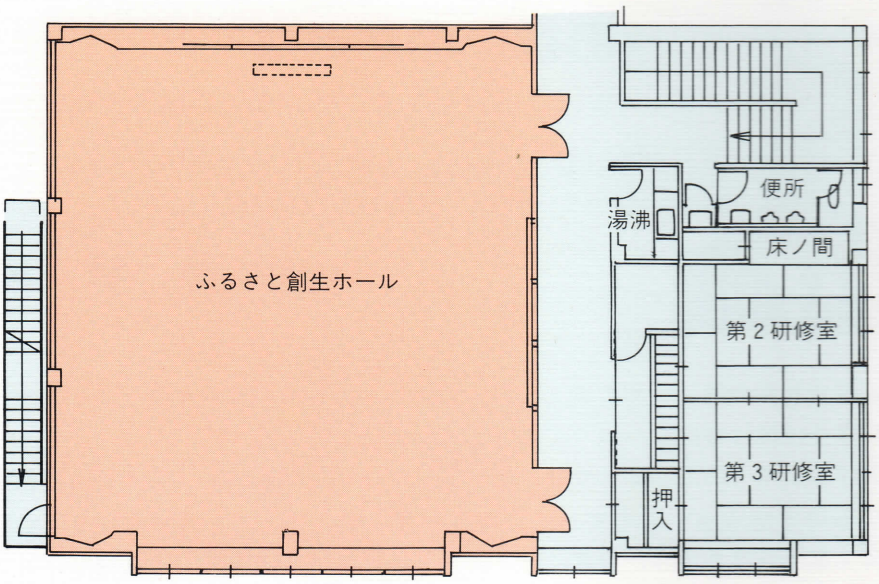
便所
湯沸
床ノ間
ふるさと創生ホール
第２研修室
第３研修室
押入

玄関・ホール

事　務　所

第１研修室

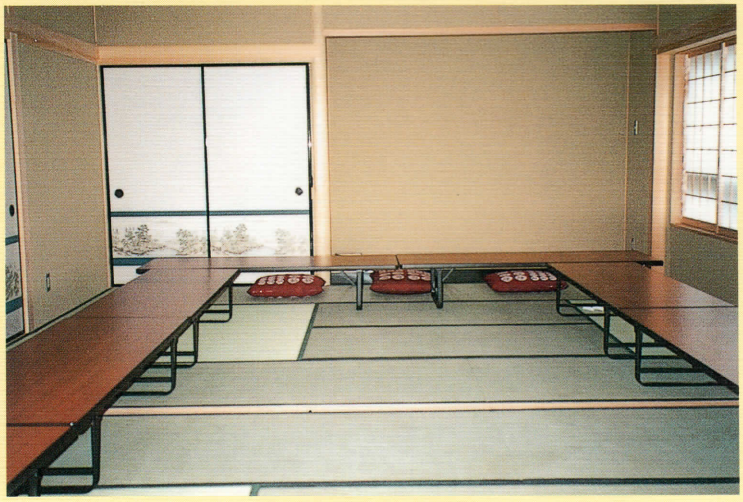

第２・３研修室

記帳相談室

●施設概要

1．所 在 地　　三重県桑名郡木曽岬町大字西対海地47番地の４

2．敷地面積　　390.5㎡(町有地)

3．建築面積　　１階　198.75㎡
　　２階　302.29㎡
　　計　501.04㎡
　　事務所 38.14㎡　研修室 100.57㎡　記帳相談室 16.82㎡
　　資料室 2.55㎡　ふるさと創生ホール 180.96㎡(町施設)　その他 162㎡

4．構　　造　　鉄骨造２階建

5．設計管理　　竹下一級建築士事務所

6．施　　工　　㈱黒宮建築

7．工　　期　　着工　昭和63年９月28日
　　竣立　平成元年２月28日

●工事費等概要

●施設費等内訳（単位：千円）

指導施設建設費	56,649
〃　設計費	1,699
備品購入費	1,652
合　計	60,000

●財源内訳（単位：千円）

国県補助金	20,000
町補助金	10,000
会員負担金	4,800
積立金	5,000
寄付金及び借入金	20,200
合　計	60,000